



ホテルサンルート徳島

JR徳島駅より徒歩1分、シティホテルクラスのビジネスホテルです。

本館・別館あわせて239室と県下最大級の客室数。客室はワイドサイズのベッドを設置し、落ち着いた色調で統一しています。

全館無料Wi-Fi完備、各種携帯電話充電器全室完備。空気清浄機もご用意しており、寛ぎの空間をご提供します。

最上階「天然温泉びざんの湯」はご宿泊者様入浴無料で、サウナ・露天ジャグジー・水風呂(男湯のみ)など、旅の疲れを癒してお過ごしください。

館内飲食店も和洋中居酒屋と、さまざまなお料理で徳島の味を楽しめます。

ワンランク上の寛ぎをお楽しみください。

客室設備・アメニティ



アメニティ



タイプ別客室数: 239室

| 客室タイプ | 客室サイズ(m ²) | ベッドサイズ(mm) | 室数 | フロア |
|----------------|------------------------|--------------------|-----|------------|
| シングル(セミダブル) | 18.0 | 1400 | 119 | WEST館 3~10 |
| スタンダードダブル | 20.0 | 1600 | 29 | WEST館 3~10 |
| ウエストタワーツイン | 25.9 | 120×2 | 15 | WEST館 3~10 |
| コーナーツイン | 30.0 | 120×2 | 7 | WEST館 4~10 |
| デラックスツイン(トリプル) | 36.1 | 120×2 (ソファベッド有) | 6 | WEST館 5~10 |
| ユニバーサルルーム | 36.1 | 120×2 | 1 | WEST館 4 |
| スーペリアダブル | 20.3 | 150 | 30 | EAST館 3~10 |
| デラックスダブル | 23.4 | 150 | 7 | EAST館 3~9 |
| モデレートツイン | 20.3 | 110×2 | 8 | EAST館 3~10 |
| コンフォートツイン | 21.5 | 110×2 | 8 | EAST館 3~10 |
| イーストタワーツイン | 24.0 | 120×2 | 7 | EAST館 3~9 |
| ユニバーサルルーム | 29.1 | 120×2 | 1 | EAST館 3 |
| ジュニアスイート | 49.0 | 130×2 | 1 | EAST館 10 |

● 2名利用可能室数 239室 ● 全室禁煙

コーナーツイン

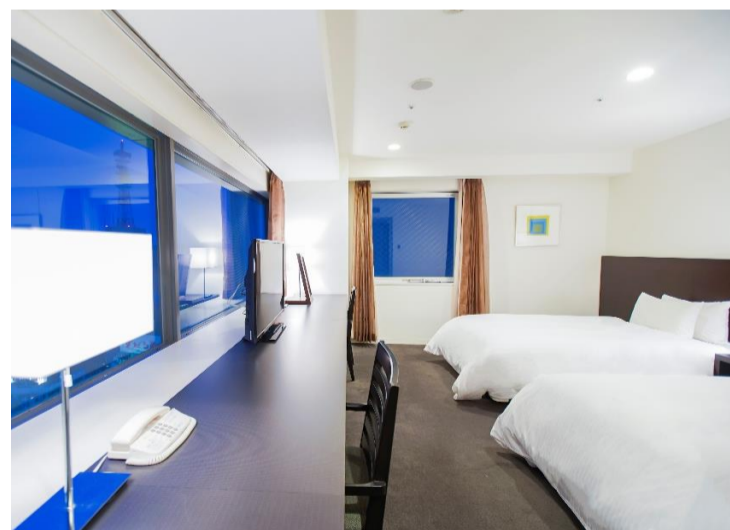

朝食

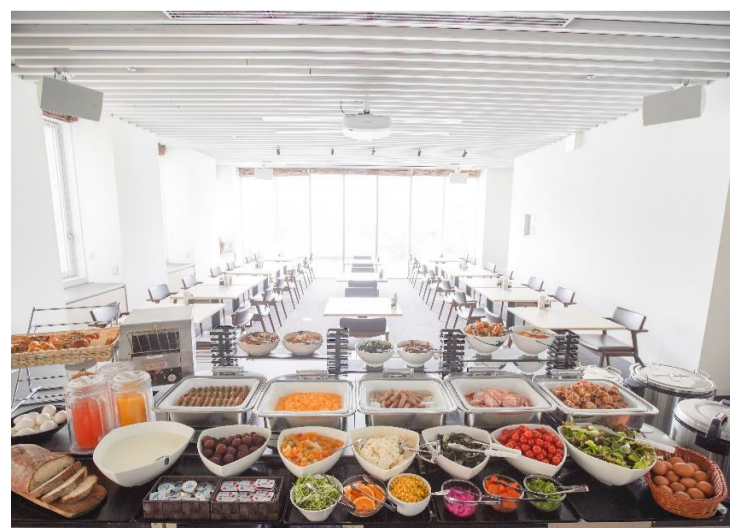

朝食

WEST館2階 Banquet est joy
 朝食営業時間 : 6:30~10:00AM(L.O. 9:30)
 席数 : 46席
 メニュー : 和洋食ビュッフェ
 料金 : 1,100円(税込)~

住所 及び 連絡先

所在地：〒770-0834 徳島県徳島市元町1-5-1

TEL：088-653-8111 FAX：088-653-9888

チェックイン/アウト：14:00/11:00

ご利用可能なお支払方法：VISA・MASTER・JCB・MUFG・AMEX・DINERS・銀聯カード
PayPay・楽天EDY

E-mail：sr_tokushima@wing.ocn.ne.jp

URL：https://www.sunroute-tokushima.com/

アクセス：JR徳島駅より徒歩1分
徳島あわおどり空港よりリムジンバス約30分



主要アクセス

- 岡山駅 → 高松駅 → 徳島駅……約2時間5分
(瀬戸大橋線快速マリンライナー)(うずしお特急)
- 徳島阿波おどり空港(リムジンバスで約30分)
- 南海フェリー徳島港(バスで約20分)
- 東京駅 → 徳島駅……約10時間
(JR四国バス)
- 大阪駅 → 徳島駅……約2時間40分
(JR四国バス)
- 京都駅 → 徳島駅……約2時間50分
(JR四国バス)
- 大塚国際美術館(大塚美術館前)
大塚美術館前 → 徳島駅……約52分
(路線バス)
- 渦の道(鳴門公園)
鳴門公園 → 徳島駅……約80分
(路線バス)

※所要時間はGoogleマップで計測したもので、目安としてご活用ください。

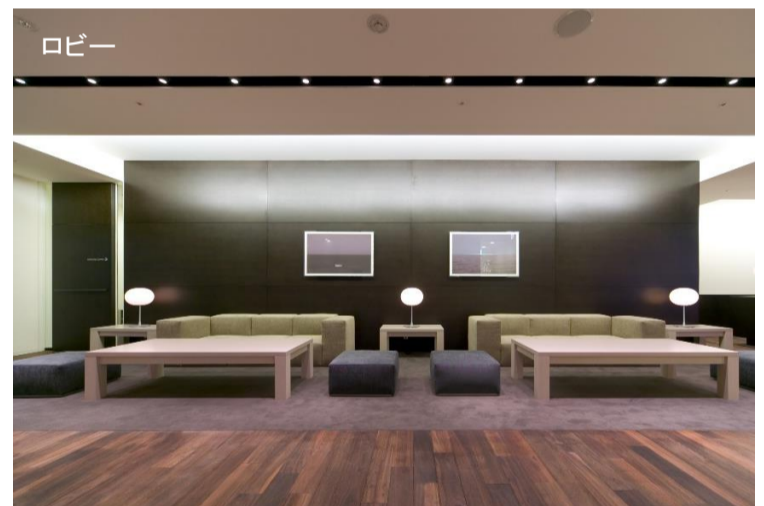

館内施設・サービス



スマホで
チェックイン



インターネット
コーナー



Wi-Fi対応(無料)



自販機



コインランドリー



フリーアメニティ
コーナー



宅配便サービス



レンタルPC



喫煙ブース



HOTEL SUNROUTE